

## CZEŚĆ OPISOWA

### 1. ZAKRES ROBÓT

Przedmiotem inwestycji jest przebudowa i rozbudowa Przychodni Zdrowia w Kruszynie przy ul. Kmicica wraz ze zmianą zagospodarowania terenu

Inwestycja obejmuje :

- \* przebudowę części istniejącego budynku przeznaczonego na Przychodnię Zdrowia
  - \* rozbudowę Przychodni – część parterowa
  - \* termomodernizację wraz z kolorystyką całego budynku
  - \* zagospodarowanie terenu wraz z realizacją niezbędnych dla funkcjonowania inwestycji urządzeń infrastruktury technicznej
- obiekt realizuje się na terenie Inwestora

### 2. WYKAZ ISTNIEJĄCYCH OBIEKTÓW

- \* Na działce znajduje się budynek przychodni zdrowia z częścią mieszkalną
- \* Budynek blaszanego garażu do rozbiórki
- \* Ogrodzenie terenu (częściowo do demontażu i przesunięcia)

### 3. WSKAZANIE ELEMENTÓW ZAGOSPODAROWANIA DZIAŁKI, KTÓRE MOGĄ STWARZAĆ ZAGROZENIE BEZPIECZEŃSTWA I ZDROWIA LUDZI

Nie występują

### 4. WSKAZANIE DOTYCZĄCE PRZEWIDYWANYCH ZAGROZEŃ

W realizowanej inwestycji mogą wystąpić zagrożenia dla bezpieczeństwa i zdrowia ludzi z uwagi na :

Wykonywanie wykopów pod fundamenty i izolację piwnic

Wykonywanie prac na wysokościach ponad 5.0m takich jak : wznoszenie ścian, stropów, dachu, prace elewacyjne, dekarские itp.

### 5. WSKAZANIE SPOSOBU PROWADZENIA INSTRUKTAŻU PRACOWNIKÓW

Na czas prowadzenia robót należy zapewnić nadzór techniczny osoby posiadającej uprawnienia budowlane wykonawcze , która przeprowadzi instruktaż przed przystąpieniem do realizacji robót

Pracownicy przed przystąpieniem do robót niebezpiecznych powinni być przeszkoleni pod względem BHP i organizacji pracy, oraz posiadać należyte zabezpieczenia w czasie pracy

**6. WSKAZANIE ŚRODKÓW TECHNICZNYCH I ORGANIZACYJNYCH, ZAPOBIEGAJĄCYCH NIEBEZPIECZEŃSTWOM**

Teren budowy w większości płaski z dojazdem z ul. Kmicica, co umożliwia szybką ewakuację na wypadek zagrożeń.

Środki techniczne i organizacyjne zapobiegające niebezpieczeństwom wynikającym z wykonywania robót budowlanych w strefach szczególnego zagrożenia zdrowia lub w ich sąsiedztwie : zgodnie z rozporządzeniem Ministra Infrastruktury w sprawie BHP i planem „bioz”

**W związku z wystąpieniem prac budowlanych, które wymienione są w § 6 Rozporządzenia Ministra infrastruktury z dn.23.06.2003 (Dz. U. Nr 120 z r. 2003) konieczne jest opracowanie przez kierownika budowy planu Bezpieczeństwa i ochrony zdrowia przed rozpoczęciem budowy, zgodnie z wymogiem § 3 w/w rozporządzenia, z uwzględnieniem wymogów Rozporządzenia Ministra Infrastruktury dotyczącego BHP prowadzenia robót budowlanych (Dz. U. Nr 47)**

## OŚWIADCZENIE

Zgodnie z art. 20 ust.4 Prawa Budowlanego oświadczam, że :

PROJEKT BUDOWLANY  
CZEŚĆ ARCHITEKTONICZNA I KONSTRUKCYJNA  
Z  
PROJEKTEM ZAGOSPODAROWANIA TERENU  
PRZEBUDOWA I ROZBUDOWA  
PRZYCHODNI ZDOWIA W KRUSZYNIE  
WRAZ ZE ZMIANĄ ZAGOSPODAROWANIA TERENU  
Kruszyna, ul. Kmicica 10  
Dz. nr 914 k.m. 2

został wykonany zgodnie z obowiązującymi przepisami i zasadami wiedzy technicznej

### ARCHITEKTURA :

Projektował : mgr inż. arch. Irena Czerwińska  
567/72/Kt

**ARCHITEKT**

*twórca*  
mgr inż. Irena Czerwińska  
upr. proj. arch. prawa twórcy nr 1 286  
nr 567/72/Kt Min. Kult. i Szt. 1991

mgr inż. arch. Tomasz Borowiecki  
20/05/SLOKK/II

**ARCHITEKT**

*mgr inż. Tomasz Borowiecki*

Sprawdził : mgr inż. arch. Małgorzata Małasiewicz  
24/05/SLOKK/II

mgr inż. architekt  
**Małgorzata Małasiewicz**  
uprawnienia budowlane  
w specjalności architektonicznej  
do projektowania bez ograniczeń  
24/05/SLOKK/II

*M. Małasiewicz*

### KONSTRUKCJA :

Projektował : inż. Kazimierz Kozłowski  
FT-83861/100/84

inż. Kazimierz Kozłowski  
Projektant w specjalności  
konstrukcyjno-budowlanej  
Upr. bud. nr FT-83861/100/84



PREZYDIUM  
RAJONALNEJ RADY NARODOWEJ  
Urbanistyki i Architektury  
KATOWICACH  
uprawn. 567/72/Kt

Katowice, dnia 5 grudnia 1972r

## UPRAWNIENIA BUDOWLANE

Na podstawie art. 18, art. 19 ust. 1 pkt. 1 i art. 20 ust. 1 ustawy z dnia 31 stycznia 1961 r. - prawo budowlane (Dz. U. Nr 7, poz. 46) oraz § 29 i § 5 ust. 1 pkt 1 rozporządzenia Przewodniczącego Komitetu Budownictwa, Urbanistyki i Architektury z dnia 10 września 1962 r. w sprawie kwalifikacji fachowych osób wykonujących funkcje techniczne w budownictwie mieszkaniowym (Dz. U. Nr 53, poz. 266)

Mag. CZERWIŃSKA IRENA KRYSTYNA  
magister inżynier architekt

urodzony dnia 8 października 1942r w Częstochowie

otrzymuje

uprawnienia do działalności architektonicznej

uprawnienia budowlane do sporządzania projektów budowlanych architektonicznych wszelkich obiektów budowlanych, projektów budowlanych konstrukcyjnych z wyjątkiem projektów obiektów budowlanych o skomplikowanej konstrukcji, projektów instalacji i urządzeń sanitarnych z wyjątkiem skomplikowanych instalacji i urządzeń sanitarnych.



ZA 260PW050  
ARCHITEKT  
twórca

mgr inż. Irena Czerwińska  
upr. proj. arch. prawa twórcy nr 1286  
nr 567/72/Kt Min. Kult. i Szt. 1991

Główny Architekt Województwa

  
mgr inż. arch. Marian Zawila



IZBA ARCHITEKTÓW  
RZECZYPOSPOLITEJ POLSKIEJ

ŚLĄSKA OKRĘGOWA IZBA ARCHITEKTÓW  
OKRĘGOWA RADA IZBY

Katowice, dnia 18 czerwca 2007 roku

Zaświadczenia: 745/VI/2007

### ZAŚWIADCZENIE

Śląska Okręgowa Izba Architektów zaświadcza, że **mgr inż. arch. IRENA KRYSZYNA CZERWIŃSKA** zamieszkała: **ul. WORCELLA 50/4, 42-200 CZĘSTOCHOWA**, posiada uprawnienia do pełnienia samodzielnych funkcji technicznych inżynierskich w specjalności architektonicznej bez ograniczeń o numerze zawodowym 567/72/Kt jest wpisana na listę członków Śląskiej Okręgowej Izby Architektów pod numerem **SL-0189**. Zaświadczenie ważne jest do końca **grudnia 2007**.

PRZEWODNICZĄCY  
ŚLĄSKIEJ OKRĘGOWEJ RADY  
IZBY ARCHITEKTÓW

arch. Michał Biszek

*ZA ZGODNOŚCIĄ*

ARCHITEKT

*twórcza*

*mgr inż. Irena Czerwińska*  
upr. p.inż. arch. prawa twórcy nr 1286  
nr 567/72/Kt Min. Kult. i Szt. 1991





IZBA ARCHITEKTÓW  
RZECZYPOSPOLITEJ POLSKIEJ

ŚLĄSKA OKRĘGOWA IZBA ARCHITEKTÓW  
OKRĘGOWA KOMISJA KWALIFIKACYJNA

Wzrosty nr OKK/Up/B/10/05/II

Katowice, dnia 10 stycznia 2006r.

DECYZJA Nr 20/05/SLOKK/II

13 ust. 1 pkt 1 i ust. 2, art. 13 ust. 1 pkt 1 i art. 14 ust. 1 pkt 1 ustawy z dnia 7 lipca 1994 r. - Prawo budowlane (tekst  
Dz. U. z 2003 r. Nr 207, poz. 2016; dalsze zmiany: Dz. U. z 2004 r. Nr 6, poz. 41, Nr 92, poz. 881, Nr 93, poz. 888 i Nr 96,  
2004 r. Nr 113, poz. 954, Nr 163, poz. 1362 i Nr 163, poz. 1364), art. 11 i 24 ust. 1 pkt 2 ustawy z dnia 15 grudnia  
1996 r. o zawodowych architektach, inżynierach budownictwa oraz urbanistach (Dz. U. z 2001 r. Nr 5, poz. 42, z 2002  
r. Nr 133, poz. 1271 i Nr 240, poz. 2052, z 2003 r. Nr 124, poz. 1152 i Nr 190, poz. 1864, z 2004 r. Nr 141, poz.  
2004 r. Nr 130, poz. 1247), oraz art. 104 i 107 § 1 i 4 ustawy z dnia 14 czerwca 1960 r. - Kodeks postępowania  
administracyjnego (Dz. U. z 2000 r. Nr 98, poz. 1071; dalsze zmiany: Dz. U. z 2001 r. Nr 49, poz. 509, z 2002 r. Nr  
144, poz. 1271 i Nr 169, poz. 1387, z 2003 r. Nr 130, poz. 1188, z 2004 r. Nr 162, poz. 1692 oraz z 2005 r. Nr 64,  
2005 r. Nr 88), stwierdza się, że

**mgr inż. Tomasz Borowiecki**  
posiada wykształcenie techniczne i praktykę zawodową i nadaje się Uprawnienia budowlane w specjalności  
projektowania bez ograniczeń.  
Wniosek w całości zadowolający w całości ządanie strony nie wymaga uzasadnienia.  
Wniosek przysługuje Panu odwołanie do Krajowej Komisji Kwalifikacyjnej Izby Architektów za pośrednictwem  
Komisji Kwalifikacyjnej, która wydała decyzję. Odwołanie wnosi się w terminie 14 dni od dnia doręczenia niniejszej

- mgr inż. Wojciech Podleski
- mgr inż. Henryk Busko
- mgr inż. Krzysztof Dasidło
- mgr inż. Krzysztof Kozłowski
- mgr inż. Marek Piszczarczyk
- mgr inż. Andrzej Rostkowski
- mgr inż. Andrzej Szymonowski
- mgr inż. Andrzej Winiarski

\_\_\_\_\_ *L. Plun*

\_\_\_\_\_ *Wojciech Podleski*

\_\_\_\_\_ *Krzysztof Dasidło*

\_\_\_\_\_ *Krzysztof Kozłowski*

\_\_\_\_\_ *Marek Piszczarczyk*

\_\_\_\_\_ *Andrzej Rostkowski*

\_\_\_\_\_ *Andrzej Szymonowski*

\_\_\_\_\_ *Andrzej Winiarski*



za zgodność

ARCHITEKT

*Tomasz Borowiecki*

mgr inż. Tomasz Borowiecki

ul. 11 Października 30 40-005 Katowice  
Biuro Architektury i Budownictwa  
ul. Hutnicza 10 40-005 Katowice  
Biuro Historii Budowlanego - w celu wpisania do centralnego rejestru osób posiadających  
ul. Hutnicza 10 40-005 Katowice  
Biuro Izby Architektów



IZBA ARCHITEKTÓW  
RZECZYPOSPOLITEJ POLSKIEJ

ŚLĄSKA OKRĘGOWA IZBA ARCHITEKTÓW  
OKRĘGOWA RADA IZBY

Katowice, dnia 5 października 2007 roku

Zaświadczenia: 1299/X/2007

**Z A Ś W I A D C Z E N I E**

Śląska Okręgowa Izba Architektów zaświadcza, że **mgr inż. arch. TOMASZ LECH**  
**BUKOWIECKI** zamieszkały: **ul. SZAJNOWICZA - IWANOWA 67/2, 42-200**  
**WYSTOCHOWA**, posiadający uprawnienia do pełnienia samodzielnych funkcji  
inżynierskich w budownictwie w specjalności architektonicznej bez ograniczeń o numerze  
dotychczasowym **20/05/SLOKK/II** jest wpisany na listę członków Śląskiej Okręgowej Izby  
Architektów pod numerem **SL-1130**. Zaświadczenie ważne jest do końca **marca 2008**.



PRZEWODNICZĄC  
ŚLĄSKIEJ OKRĘGOWEJ RADY  
IZBY ARCHITEKTÓW

arch. Michał Buszek

24 26010020

ARCHYTEKT

mgr inż. Tomasz Bukowiecki





**IZBA ARCHITEKTÓW  
RZECZYPOSPOLITEJ POLSKIEJ**

**ŚLĄSKA OKRĘGOWA IZBA ARCHITEKTÓW  
OKRĘGOWA KOMISJA KWALIFIKACYJNA**

Wniosek nr OKK/Upr/B/9/05/II

Katowice, dnia 10 stycznia 2006r.

**DECYZJA Nr 24/05/SLOKK/II**

Na podstawie art. 1 pkt 1 i ust. 2, art. 13 ust. 1 pkt 1 i art. 14 ust. 1 pkt 1 ustawy z dnia 7 lipca 1994 r. - Prawo budowlane (tekst jednolity: Dz. U. z 2004 r. Nr 6, poz. 41, Nr 92, poz. 881, Nr 93, poz. 888 i Nr 96, z 2004 r. Nr 113, poz. 954, Nr 163, poz. 1362 i Nr 163, poz. 1364), art. 11 i 24 ust. 1 pkt 2 ustawy z dnia 15 grudnia 2001 r. o zawodowych architektach, inżynierach budownictwa oraz urbanistach (Dz. U. z 2001 r. Nr 5, poz. 42, z 2002 r. Nr 133, poz. 1271 i Nr 240, poz. 2052, z 2003 r. Nr 124, poz. 1152 i Nr 190, poz. 1864, z 2004 r. Nr 141, poz. 130, poz. 1247), oraz art. 104 i 107 § 1 i 4 ustawy z dnia 14 czerwca 1960 r. - Kodeks postępowania administracyjnego (Dz. U. z 2000 r. Nr 98, poz. 1071; dalsze zmiany: Dz. U. z 2001 r. Nr 49, poz. 509, z 2002 r. Nr 133, poz. 1271 i Nr 169, poz. 1387, z 2003 r. Nr 130, poz. 1188, z 2004 r. Nr 162, poz. 1692 oraz z 2005 r. Nr 64, poz. 537), stwierdza się, że

**mgr inż. Malgorzata Malasiewicz**

posiada wykształcenie techniczne i praktykę zawodową i nadaje się Uprawnienia budowlane w specjalności projektowania bez ograniczeń.

Wniosek zgłoszony w całości żądanie strony nie wymaga uzasadnienia.

Wobec powyższego Pani odwołanie do Krajowej Komisji Kwalifikacyjnej Izby Architektów za pośrednictwem Komisji Kwalifikacyjnej, która wydała decyzję. Odwołanie wnosi się w terminie 14 dni od dnia doręczenia niniejszej

- mgr inż. Andrzej Pudełki
- mgr inż. Andrzej Borko
- mgr inż. Krzysztof Gasiłdo
- mgr inż. Andrzej Kozłowski
- mgr inż. Andrzej Ptaszyczek
- mgr inż. Andrzej Rucinski
- mgr inż. Andrzej Szymanski
- mgr inż. Andrzej Wójcik

\_\_\_\_\_

\_\_\_\_\_

\_\_\_\_\_

\_\_\_\_\_

\_\_\_\_\_

\_\_\_\_\_

\_\_\_\_\_

\_\_\_\_\_



24 260RWOŚC

**mgr inż. architekt  
Malgorzata Malasiewicz**  
uprawnienia budowlane  
w specjalności architektonicznej  
do projektowania bez ograniczeń  
osób posiadających

24/05/SLOKK/II  
R. Kucielak





IZBA ARCHITEKTÓW  
RZECZYPOSPOLITEJ POLSKIEJ

ŚLĄSKA OKRĘGOWA IZBA ARCHITEKTÓW  
OKRĘGOWA RADA IZBY

Katowice, dnia 5 października 2007 roku

Zaświadczenia: 1297/X/2007

### ZAŚWIADCZENIE

Śląska Okręgowa Izba Architektów zaświadcza, że **mgr inż. arch. MAŁGORZATA MALASIEWICZ**, zamieszkała: **ul. NADRZECZNA 56/6, 42-200 CZĘSTOCHOWA**, posiada uprawnienia do pełnienia samodzielnych funkcji technicznych w specjalności architektonicznej bez ograniczeń o numerze **24/05/SLOKK/II** jest wpisana na listę członków Śląskiej Okręgowej Izby Architektów pod numerem **SL-1134**. Zaświadczenie ważne jest do końca **kwietnia 2008**.

PRZEWODNICZĄCY  
ŚLĄSKIEJ OKRĘGOWEJ RADY  
IZBY ARCHITEKTÓW

mgr inż. arch. Malgorzata Malasiewicz

*24 26024078*  
mgr inż. architekt  
**Małgorzata Malasiewicz**  
uprawnienia budowlane  
w specjalności architektonicznej  
do projektowania bez ograniczeń  
24/05/SLOKK/II

*M. Malasiewicz*

Częstochowa, dnia 27.09. 19 84 r.

FT-83861/100/84

**PROCYZJA O STWIERDZENIU PRZYGOTOWANIA ZAWODOWEGO**  
do pełnienia samodzielnych funkcji technicznych w budownictwie

na podstawie § 4. ust. 2 § 6 ust. 3 § 7 i § 13 ust. 1 pkt. 2 -lit. \_\_\_\_\_

rozporządzenie Ministra Gospodarki Terenowej i Ochrony Środowiska z dnia 20 lutego 1975 r.

dotyczące samodzielnych funkcji technicznych w budownictwie (Dz. U. Nr 8, poz. 46) stwierdza

**KAZIMIERZ KOZŁOWSKI** syn Romana

Osoba: Obywatel(ka) \_\_\_\_\_  
(imię i nazwisko)

- inżynier budownictwa

(tytuł naukowy - zawodowy)

Wytworzył data 26 lutego 19 49 r. w Mińsku Mazowieckim

Przygotowanie zawodowe upoważniające do wykonywania samodzielnych funkcji \_\_\_\_\_

**projektanta**

(rodzaj funkcji)

**konstrukcyjno-budowlanej**

(rodzaj specjalności techniczno-budowlanej)

(specjalizacja zawodowa)

*ZA ZGODNOŚCIĄ*

inż. Kazimierz Kozłowski  
Projektant w specjalności  
konstrukcyjno-budowlanej  
Upr. bud. nr FT-83861/100/84



Obywatel(ka) KAZIMIERZ KOZŁOWSKI jest upoważniony(a) do  
(imię i nazwisko)

1. sporządzania projektów w zakresie rozwiązań konstrukcyjno budowlanych oraz innych budowli z wyłączeniem linii, węzłów i stacji kolejowych, dróg oraz lotniskowych dróg startowych i manipulacyjnych, mostów, budowli hydrotechnicznych i melioracji wodnych
2. sporządzania w budownictwie osób fizycznych projektów w zakresie rozwiązań architektonicznych:
  - a./• budynków inwentarskich i gospodarczych, adaptacji projektów typowych i powtarzalnych innych budynków oraz sporządzania planów zagospodarowania działki związanych z realizacją budynków,
  - b./• budowli nie będących budynkami
3. w budownictwie osób fizycznych - do kierowania, nadzorowania i kontrolowania budowy, kierowania i kontrolowania wytwarzania konstrukcyjnych elementów budowlanych oraz oceniania i badania stanu technicznego obiektów budowlanych



Główny Architekt Województwa  
mgr inż. arch. Wojciech Załuski

(podpis i pieczęć)

*ZA ZGODNOŚĆ*  
inż. Kazimierz Kozłowski  
Projektant w specjalności  
konstrukcyjno-budowlanej  
Upr. bud. nr FT-83861/100/84



Katowice, 3 stycznia 2007 r.

Pan/Pani **Kazimierz Kozłowski**  
**ul. Kwiatkowskiego 10m10**  
**42-200 Częstochowa**

### ZAŚWIADCZENIE

Pan/Pani **Kozłowski Kazimierz**  
jest członkiem Śląskiej Okręgowej Izby Inżynierów  
Budownictwa o numerze ewidencyjnym **SLK/BO/1329/02**  
i posiada wymagane ubezpieczenie od odpowiedzialności  
cywilnej.

Niniejsze zaświadczenie jest ważne do dnia 31.12.2007 r.

PRZEWODNICZĄCY RADY  
ŚLĄSKIEJ OKRĘGOWEJ IZBY INŻYNIERÓW BUDOWNICTWA

mgr inż. Stefan Czarniecki

*ZA ZGODNOŚĆ*  
inż. Kazimierz Kozłowski  
Projektant w specjalności  
konstrukcyjno-budowlanej  
Upr. bud. nr FT-83861/100/84





Ś L Ą S K A  
O K R Ę G O W A  
I Z B A  
I N Ż Y N I E R Ó W  
B U D O W N I C T W A

Katowice, 13 wrzesień 2007 r.

Pan/Pani **Grzegorz Konopa**  
**ul. Armii Krajowej 72/15**  
**42-200 Częstochowa**

### ZAŚWIADCZENIE

Pan/Pani **Konopa Grzegorz**

jest członkiem Śląskiej Okręgowej Izby Inżynierów  
Budownictwa o numerze ewidencyjnym **SLK/BO/4927/07**  
i posiada wymagane ubezpieczenie od odpowiedzialności  
cywilnej.

Niniejsze zaświadczenie jest ważne do dnia 31.08.2008 r.

PRZEWODNICZĄCY RADY  
ŚLĄSKIEJ OKRĘGOWEJ IZBY INŻYNIERÓW BUDOWNICTWA

  
mgr inż. Stefan Czarniecki

*za zgodności z oryginałem*

*mgr inż. Grzegorz Konopa*  
Uprawniony do projektowania  
bez ograniczeń w specjalności  
konstrukcyjno - budowlanej  
Upr. Nr SLK/1598/POOK/07  
*Konopa*

SLK/OKK/7131/1598/07

Katowice, dnia 25 czerwca 2007 r.

## DECYZJA

Na podstawie art. 24 ust. 1 pkt 2 ustawy z dnia 15 grudnia 2000 r. o samorządach zawodowych architektów, inżynierów budownictwa oraz urbanistów (Dz.U. z 2001 r. Nr 5, poz. 42 z późn. zm.), art. 13 ust. 1 pkt. 1 i 2 i ust. 2, art. 14 ust. 1 pkt. 2 ustawy z dnia 7 lipca 1994 r. Prawo budowlane (Dz.U. z 2003 r. Nr 207, poz. 2016 z późn. zm.) oraz § 11 ust. 1 pkt. 1 rozporządzenia Ministra Transportu i Budownictwa z dnia 28 kwietnia 2006 r. w sprawie samodzielnych funkcji technicznych w budownictwie (Dz.U. z 2006 r. Nr 83, poz. 578 z późn. zm.) w związku z art. 104 Kodeksu postępowania administracyjnego (Dz.U. z 2000 r. Nr 98, poz. 1071 z późn. zm.)

### Okręgowa Komisja Kwalifikacyjna Śl.OIIB n a d a j e

**Panu(i) Grzegorzowi Konopa**  
Mgr inż. budownictwa  
ur. dnia 29 maja 1978 w Sandomierzu

### UPRAWNIENIA BUDOWLANE numer ewidencyjny SLK/1598/POOK/07

**do projektowania bez ograniczeń  
w specjalności konstrukcyjno - budowlanej**

### UZASADNIENIE

Okręgowa Komisja Kwalifikacyjna Śląskiej Okręgowej Izby Inżynierów Budownictwa w Katowicach na podstawie protokołów z postępowania kwalifikacyjnego oraz z przeprowadzonego egzaminu, stwierdziła, że Pan(i) **Grzegorz Konopa** posiada wymagane prawem: wykształcenie i praktykę zawodową oraz uzyskał(a) pozytywny wynik egzaminu - konieczne do uzyskania uprawnień budowlanych **do projektowania bez ograniczeń** w specjalności **konstrukcyjno - budowlanej**.

W szczególności zakres uprawnień jest określony na odwrocie niniejszej decyzji.

#### Pouczenie

Zgodnie z art. 12 ust. 7 w/w ustawy Prawo budowlane – podstawę do wykonywania samodzielnych funkcji technicznych w budownictwie stanowi wpis do centralnego rejestru Głównego Inspektora Nadzoru Budowlanego oraz wpis na listę członków właściwej izby samorządu zawodowego.  
Od niniejszej decyzji służy odwołanie do Krajowej Komisji Kwalifikacyjnej Polskiej Izby Inżynierów Budownictwa w Warszawie, za pośrednictwem Okręgowej Komisji Kwalifikacyjnej Śl.OIIB w Katowicach w terminie 14 dni od dnia jej doręczenia.

Wzyskują:

Pan(i) Grzegorz Konopa  
Armii Krajowej 72/15  
42-200 Częstochowa  
Okręgowa Rada Izby  
Główny Inspektor  
Nadzoru Budowlanego  
a/a.

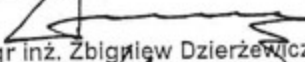
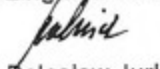
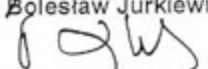

Skład orzekający OKK

1.   
Mgr inż. Zbigniew Dzierżewicz
2.   
Mgr inż. Bolesław Jurkiewicz
3.   
Mgr inż. Tadeusz Lipiński

*za zgodności z oryginałem*

*mgr inż. Grzegorz Konopa*  
Uprawniony do projektowania  
bez ograniczeń w specjalności  
konstrukcyjno - budowlanej  
Upr. Nr SLK/1598/POOK/07  
*gpe*



**zakres:**

Na podstawie art. 12 ust. 1 pkt 1 i art. 13 ust. 4 Prawa budowlanego w związku z § 3 i § 17 ust. 1 pkt 1 rozporządzenia Ministra Transportu i Budownictwa z dnia 28 kwietnia 2006 r. w sprawie samodzielnych funkcji technicznych w budownictwie Pan(i) **Grzegorz Konopa** jest uprawniony(a) specjalności **konstrukcyjno - budowlanej** do:

- projektowania obiektu budowlanego w zakresie sporządzania projektu architektonicznego budowlanego, w odniesieniu do konstrukcji obiektu,
- sporządzania projektu zagospodarowania działki lub terenu, w zakresie specjalności konstrukcyjno-budowlanej, z wyłączeniem projektów zagospodarowania działki lub terenu obejmujących budynki,
- sprawdzania projektów budowlanych i sprawowania nadzoru autorskiego,
- sprawowania kontroli technicznej utrzymania obiektów budowlanych **bez ograniczeń.**

Zgodnie z § 15 rozporządzenia Ministra Transportu i Budownictwa z dnia 28 kwietnia 2006 r. w sprawie samodzielnych funkcji technicznych w budownictwie w/w uprawnienia upoważniają do sporządzania projektu zagospodarowania działki lub terenu w zakresie specjalności konstrukcyjno-budowlanej.

PRZEWODNICZĄCY  
OKRĘGOWEJ KOMISJI KWALIFIKACYJNEJ  
ŚLĄSKIEJ OKRĘGOWEJ ZBY INŻYNIERÓW BUDOWNICZYCH  
*Z*  
mgr inż. Zbigniew Dziwiałowski

*za zgodności z oryginałem*  
mgr inż. Grzegorz Konopa  
Uprawniony do projektowania  
bez ograniczeń w specjalności  
konstrukcyjno - budowlanej  
Upr. Nr SLK/1598/POCH/07

Powiatowy Zarząd Dróg  
ul. Wolności 1, 01-210 Częstochowa  
tel. 77-23-08-295  
tel. 77-23-08-322  
PZD /7331/53/U/07

Częstochowa, 2007-09-26

**POSTANOWIENIE**  
**o uzgodnieniu projektu decyzji o warunkach zabudowy**

Na podstawie art.53 ust.4 pkt.9 ustawy z dnia 27 marca 2003 r. o planowaniu i zagospodarowaniu przestrzennym (Dz.U. Nr 80, poz. 717), art. 106 Kpa oraz Uchwały Nr 063/1/114/07 Zarządu Powiatu w Częstochowie z dnia 11 lipca 2007 r. w sprawie udzielenia Dyrektorowi Powiatowego Zarządu Dróg w Częstochowie, upoważnienia do wydawania decyzji administracyjnych, po rozpatrzeniu wniosku PRACOWNI ARCHITEKTONICZNEJ „AKROPOL”, Architekt Irena Czerwińska, 42-200 Częstochowa, ul. Worcella 50/4, o uzgodnienie przesunięcia istniejącego ogrodzenia, budowy chodnika oraz wewnętrznego parkingu, do realizacji na działce w m. Kruszyna, ul. Kmicica 10, położonej przy drodze powiatowej nr 1025 S, Kamyk-Kuźnica.Kiedrzyńska-Kokawa-Mykanów-Borowno-Widzów.

**Dyrektor Powiatowego Zarządu Dróg w Częstochowie**  
**uzgadnia**

wymagane warunki zabudowy dla inwestycji polegającej na przesunięciu istniejącego ogrodzenia, budowy chodnika oraz wewnętrznego parkingu, do realizacji na działce w m. Kruszyna, ul. Kmicica 10, położonej przy drodze powiatowej nr 1025 S, Kamyk-Kuźnica.Kiedrzyńska-Kokawa-Mykanów-Borowno-Widzów.

**UZASADNIENIE**

Decyzja w całości uwzględnia żądanie strony, wobec tego zgodnie z art. 107 § 4 Kpa jest wyrażone od niej uzasadnienie.

**Uzasadnienie**

Niniejsze postanowienie służy stronom zażalenie do Samorządowego Kolegium Wojewódzkiego w Częstochowie Al. Niepodległości 20/22 za pośrednictwem tut. organu, w terminie 7 dni od dnia doręczenia niniejszego orzeczenia.

Wydają:

PRACOWNIA ARCHITEKTONICZNA „AKROPOL”, Architekt Irena Czerwińska  
42-200 Częstochowa, ul. Worcella 50/4

p.o. DYREKTORA  
*Bożena Zalewska*  
Bożena Zalewska

*za zgodności z*  
**ARCHITEKT**  
*twórcą*  
mgr inż. Irena Czerwińska  
upr. proj. arch. prawa twórcy nr 1286  
nr 567/72/Kt Min. Kult. i Szt. 1991



Niepubliczny Zakład Opieki Zdrowotnej  
Gabinet Lekarski w Kruszynie Sp. z o.o.  
282 Kruszyna, ul. Kmicica 10  
43-320 20 30, KRS 0000124875  
519038-00020 NIP: 949-16-83-420  
17008/0401.123/207008/0402/01  
207008/0405.123/207008/0407

## OŚWIADCZENIE

Oświadczam, że Niepubliczny Zakład Opieki Zdrowotnej  
w Kruszynie zamierza w przyszłości zawrzeć umowę z  
biurowością medyczną świadczącą usługi w zakresie  
sterylizacji zgodnie z obowiązującym prawem.

11 09. 2007

Kierownik Niepublicznego  
Zakładu Opieki Zdrowotnej  
w Kruszynie

lek. med. *Romuald Sitek*

*ZA 2600W 058*  
**ARCHITEKT**

*twórca*  
mgr inż. *Irena Czerwińska*  
upr. proj. arch. prawa twórcy nr 1286  
nr 567/72/K Min. Kult. i Szt. 1991

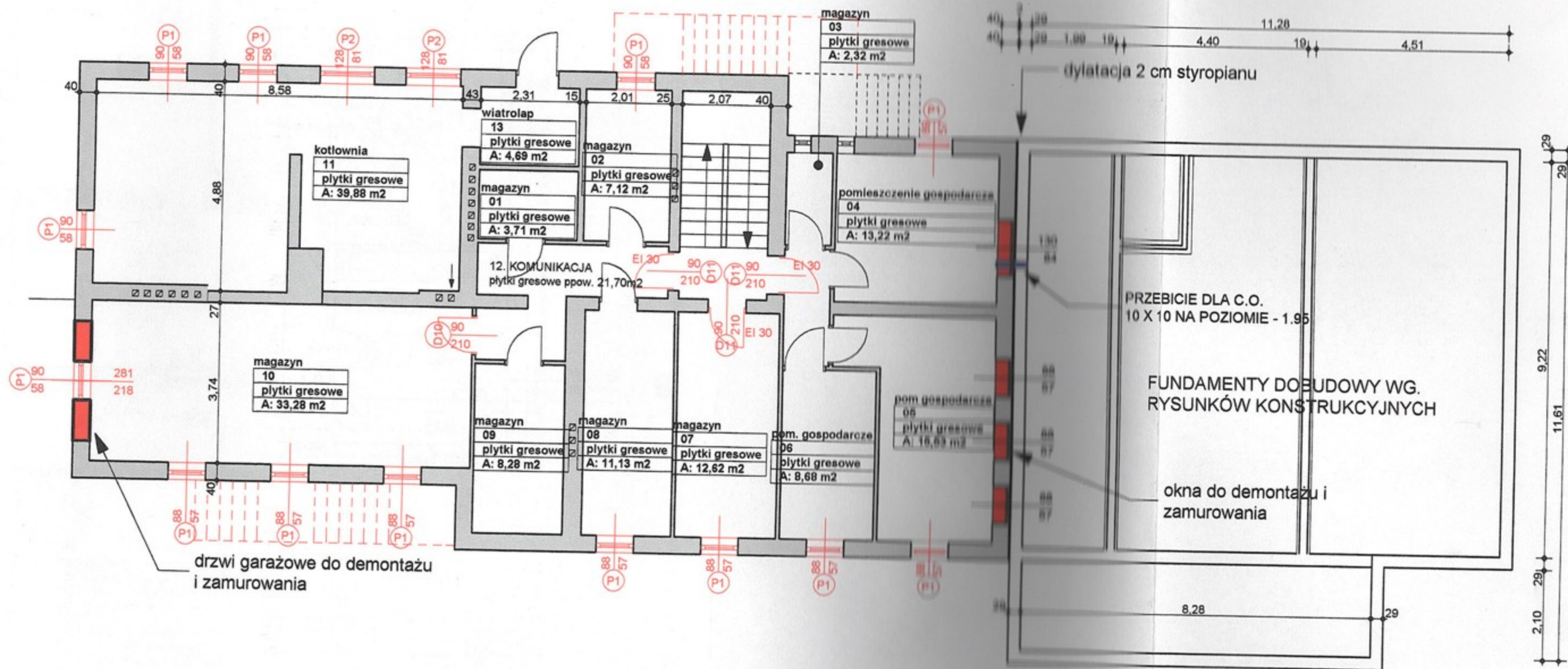

STAROSTWO POWIATOWE  
w CZĘSTOCHOWIE

**UWAGA I WYMIARY SPRAWDZIĆ NA BUDOWIE  
WSZYSTKIE ZMIANY USTALAĆ Z PROJEKTANTEM**

	PRACOWNIA ARCHITEKTONICZNA "AKROPOL" CZĘSTOCHOWA UL. WORCELLA 50/4	
OBIEKT	PRZEBUDOWA I ROZBUDOWA PRZYCHODNI ZDROWIA W KRUSZYNIE WRAZ ZE ZMIANĄ ZAGOSPODAROWANIA TERENU KRUSZYNA UL. KMICICA 10 dz. nr 914	
TREŚĆ	RZUT PIWNIC	
PROJEKTOWAŁ	mgr inż. arch. Irena Czerwińska mgr inż arch. Tomasz Borowiecki	SKALA 1:100 DATA X.2007
SPRAWDZIŁ	mgr inż arch. Małgorzata Małasiewicz	NR RYS. 1.



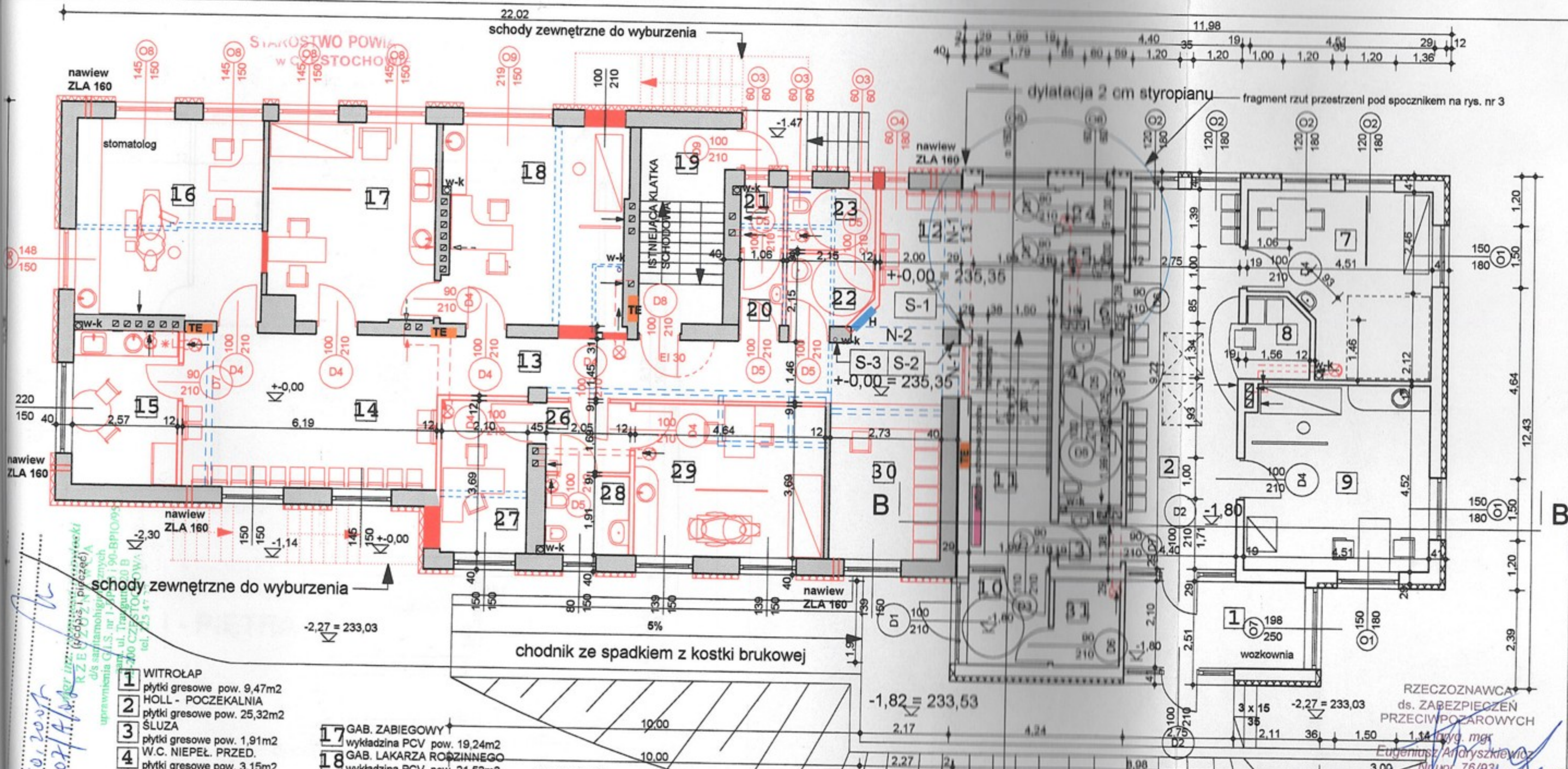

Data 24.10.2007  
L.p. opinii 307/H/07

- 1 WITROŁAP  
płytki gresowe pow. 9,47m<sup>2</sup>
- 2 HOLL - POCZEKALNIA  
płytki gresowe pow. 25,32m<sup>2</sup>
- 3 ŚLUZA  
płytki gresowe pow. 1,91m<sup>2</sup>
- 4 W.C. NIEPEŁ. PRZED.  
płytki gresowe pow. 3,15m<sup>2</sup>
- 5 W.C. NIEPEŁNOSP.  
płytki gresowe pow. 3,05m<sup>2</sup>
- 6 MAGAZYN SPRZ. MED.  
płytki gresowe pow. 1,77m<sup>2</sup>
- 7 FIZYKOTERAPIA  
wykładzina PCV pow. 17,32m<sup>2</sup>
- 8 REJESTRACJA  
płytki gresowe pow. 3,21m<sup>2</sup>
- 9 GABINET PEDIATRY  
wykładzina PCV pow. 20,16m<sup>2</sup>
- 10 WITROŁAP  
płytki gresowe pow. 4,53m<sup>2</sup>
- 11 SCHODY  
płytki gresowe pow. 11,16m<sup>2</sup>
- 12 POCZEKALNIA  
wykładzina PCV pow. 15,57m<sup>2</sup>
- 13 KOMUNIKACJA  
wykładzina PCV pow. 17,67m<sup>2</sup>
- 14 POCZEKALNIA  
wykładzina PCV pow. 23,09m<sup>2</sup>
- 15 POM. SOCJALNE  
wykładzina PCV pow. 9,59m<sup>2</sup>
- 16 STOMATOLOG  
wykładzina PCV pow. 22,20m<sup>2</sup>
- 17 GAB. ZABIEGOWY  
wykładzina PCV pow. 19,24m<sup>2</sup>
- 18 GAB. LAKARZA ROZJINNEGO  
wykładzina PCV pow. 21,52m<sup>2</sup>
- 19 KL. SCHODOWA  
płytki gresowe pow. 9,81m<sup>2</sup>
- 20 W.C. PRZEDSIONEK  
płytki gresowe pow. 1,58m<sup>2</sup>
- 21 W.C. PERSONELU.  
płytki gresowe pow. 1,84m<sup>2</sup>
- 22 W.C. PRZEDSIONEK  
płytki gresowe pow. 3,54m<sup>2</sup>
- 23 W.C. PACJENTÓW  
płytki gresowe pow. 3,27m<sup>2</sup>
- 24 MAGAZYN SP. DO DEZYNF.  
płytki gresowe pow. 1,54m<sup>2</sup>
- 25 POM. SPRZĄTACZKI  
płytki gresowe pow. 1,53m<sup>2</sup>
- 26 PRZEDSIONEK  
wykładzina pcv pow. 3,45m<sup>2</sup>
- 27 POKÓJ POŁOŻNEJ  
wykładzina pcv pow. 7,75m<sup>2</sup>
- 28 KACIK HIGIENY  
płytki gresowe pow. 3,92m<sup>2</sup>
- 29 PORADNIA K  
wykładzina pcv pow. 17,11m<sup>2</sup>
- 30 REJESTRACJA  
płytki gresowe pow. 10,31m<sup>2</sup>
- 31 MAGAZYN ODPADÓW MEDYCZNYCH  
płytki gresowe pow. 3,37m<sup>2</sup>

w gabinetach zastosować wykładziny PCV antyelektrostatyczne

**LEGENDA**

- istniejące ściany zewnętrzne docieplić
- 12 cm styropianu EPS 80
- projektowane ściany zewnętrzne pustak MAX 29 cm docieplić 12 cm styropianu EPS 80
- projektowane ścianki działowe z cegły dziurawki 9 i 12 cm
- proj. ściany wewnętrzne pustak MAX 19 cm
- TE tablice elektroenergetyczne wpuszczone w ścianę
- H hydrant wewnętrzny fi 25
- otwory okienne i drzwiowe do zamurowania
- okna do wymiany
- wentylatory wyciągowe na kanałach wentylacyjnych
- ścianki działowe do demontażu
- kominy projektowane z kształtek ceramicznych
- 19/19 omurować cegłą pełną gr 12 cm
- w toaletach zastosować uchwyty dla niepełnosprawnych np PROREHA

**UWAGA I WYMIARY SPRAWDZIĆ NA BUDOWIE WSZYSTKIE ZMIANY USTALAĆ Z PROJEKTANTEM**

PRACOWNIA ARCHITEKTONICZNA "AKROPOL" CZĘSTOCHOWA UL. WORCELLA 50/4	
PRZEBUDOWA I ROZBUDOWA PRZYCHODNI ZDROWIA W KRUSZYNIE WRAZ ZE ZMIANĄ ZAGOSPODAROWANIA TERENU KRUSZYNA UL. KMICICA 10 dz. nr 914	
OBIEKT	
TREŚĆ	<b>RZUT PARTERU</b>
PROJEKTOWAŁ	mgr inż. arch. Irena Czerwińska
	mgr inż. arch. Tomasz Borowiecki
SPRAWDZIŁ	mgr inż. arch. Małgorzata Małasiewicz
	SKALA 1:100
	DATA X.2007
	NR RYS. 2.

RZECZOZNAWCA ds. ZABEZPIECZEŃ PRZECIWPÓŻAROWYCH  
Eugeniusz Araryszkiewicz  
Nr upr. 76/03  
dnia 24.10.2007

Zgodność projektu z wymaganiami ochrony przeciwpożarowej stwierdzam bez uwag z uwagami



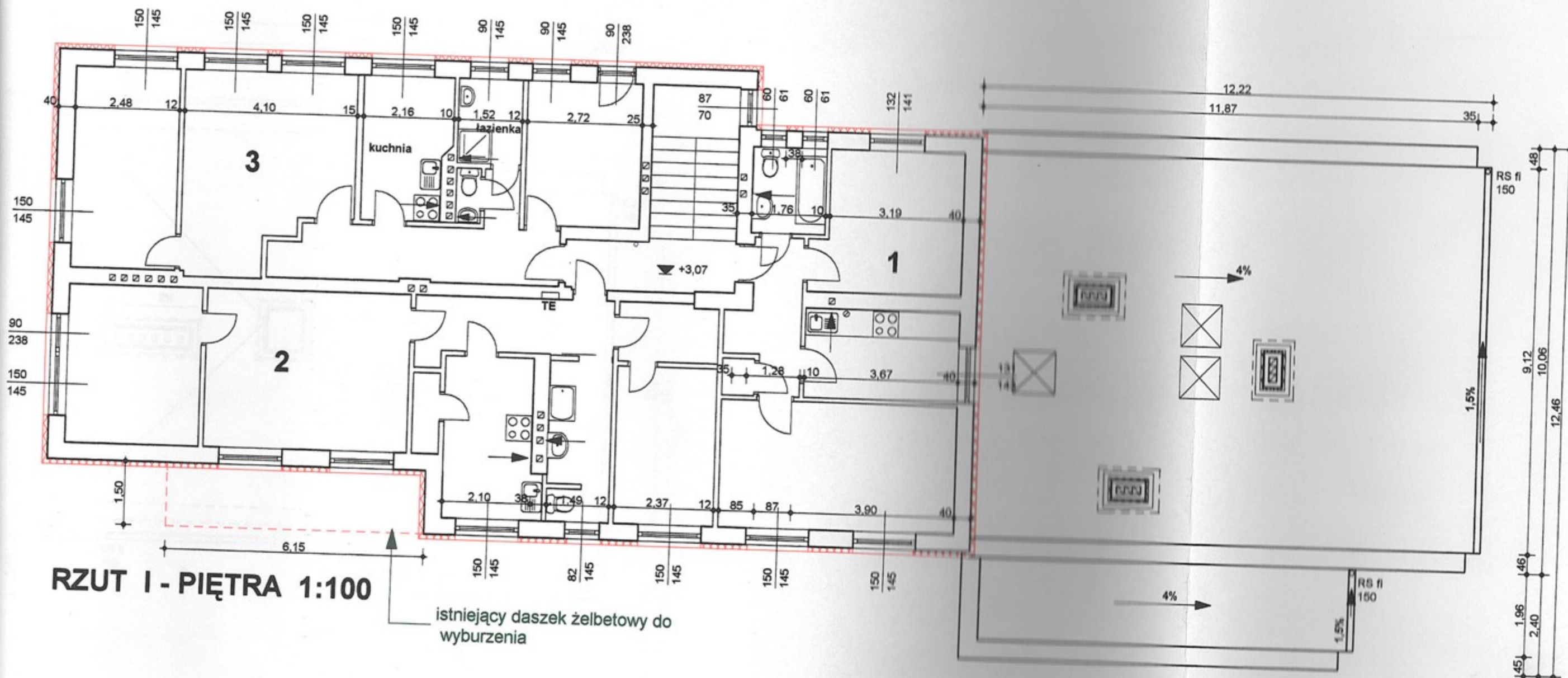

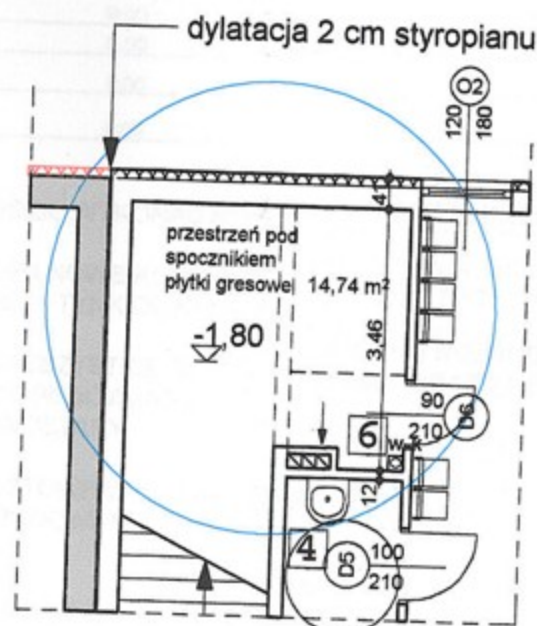

**RZUT I - PIĘTRA 1:100**

istniejący daszek żelbetowy do wyburzenia



FRAGMENT RZUTU PARTERU - PRZESTRZEŃ POD SPOCZNIKIEM PROJEKTOWANYCH SCHODÓW

**LEGENDA**

-  istniejące ściany zewnętrzne docieplić 12 cm styropianu EPS 80
- 1 2 3** mieszkania poza zakresem opracowania
-  świetlik mcr proligh "Mercor" 100/100 cm EI 30

STAROSTWO POWIATOWE  
w CZĘSTOCHOWIE

**UWAGA I WYMIARY SPRAWDZIĆ NA BUDOWIE  
WBZYSTKIE ZMIANY USTALIĆ Z PROJEKTANTEM**

	PRACOWNIA ARCHITEKTONICZNA "AKROPOL" CZĘSTOCHOWA UL. WORCELLA 50/4		
OBIEKT	PRZEBUDOWA I ROZBUDOWA PRZYCHODNI ZDROWIA W KRUSZYNIE WRAZ ZE ZMIANĄ ZAGOSPODAROWANIA TERENU KRUSZYNA UL. KMICICA 10 dz. nr 914		
TREŚĆ	<b>RZUT I - PIĘTRA</b>		
PROJEKTOWAŁ	mgr inż. arch. Irena Czerwińska		SKALA 1:100
	mgr inż. arch. Tomasz Borowiecki		DATA X.2007
BPRZAWDZIŁ	mgr inż. arch. Małgorzata Malasiewicz		NR RYS.



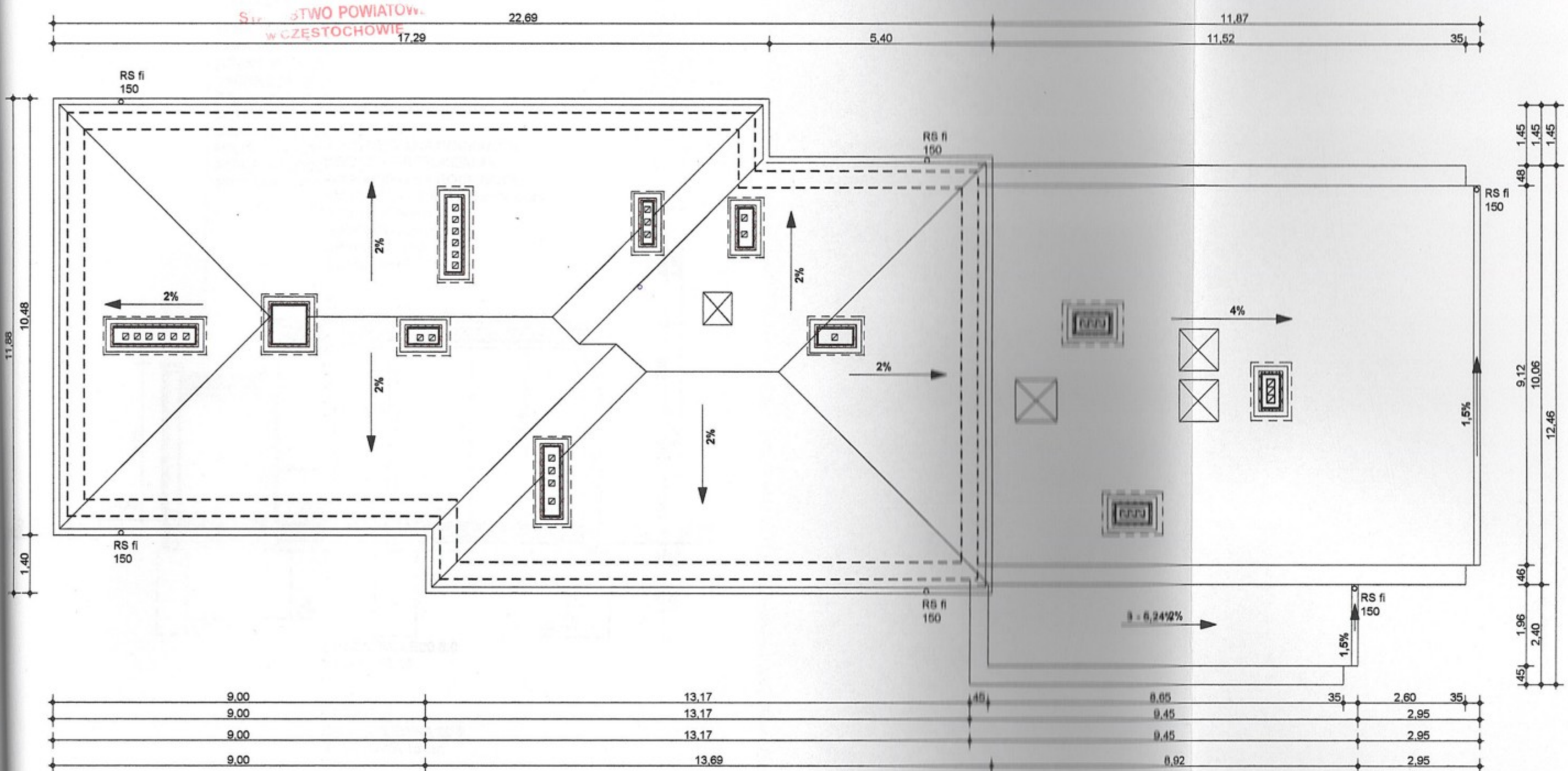

- PO OBWODZIE WYKONAC NOWE OBRÓBKI BLACHARSKIE

- ISTNIEJĄCE I NOWE KOMINY DOCIEPLENIE 5 CM STYROPIANU + TYNK CIENKOWARSTWOWY

- WYMIENIC WSZYSTKIE RYNNY ORAZ WYKONAC NOWE W CZĘŚCI DOBUDOWANEJ - STALOWE POWLEKANE KOLOR JASNOSZARY

- RURY SPUSTOWE WYMIENIC ORAZ WYKONAC NOWE W CZĘŚCI DOBUDOWANEJ - STALOWE POWLEKANE KOLOR JASNOSZARY

- ISTNIEJĄCA INSTALACJA ODGROMOWA DO WYMIANY WG. PROJEKTU CZ. ELEKTRYCZNA

- WYKONAC RENOWACJE POKRYCIA DACHOWEGO I DOCIEPLENIE STROPODACHU - WEŁNA MINERALNA MONROCK 20cm + DACHROCK ZE SPADKIEM + PAPA TERMOZGRZEWAŁNA



światlik mcr proligh "Mercor" 100/100 cm EI 30

**UWAGA ! WYMIARY SPRAWDZIĆ NA BUDOWIE  
WBZYSZKIE ZMIANY USTALAĆ Z PROJEKTANTEM**

		PRACOWNIA ARCHITEKTONICZNA "AKROPOL" CZĘSTOCHOWA UL. WORCELLA 50/4	
OBIEKT	PRZEBUDOWA I ROZBUDOWA PRZYCHODNI ZDROWIA W KRUSZYNIE WRAZ ZE ZMIANĄ ZAGOSPODAROWANIA TERENU KRUSZYNA UL. KMICICA 10 dz. nr 914		
TREŚĆ	RZUT DACHU		
PROJEKTOWAŁ	mgr inż. arch. Irena Czerwińska		SKALA 1:100
	mgr inż. arch. Tomasz Borowiecki		DATA X.2007
SPRAWDZIŁ	mgr inż. arch. Małgorzata Malasiewicz		NR RYS. 4.



# PRZEKRÓJ A-A

PAPA TERMOZGRZEWALNA  
 PAPA PODKLADOWA  
 WEŁNA MINERALNA ROCKWOOL  
 DACHROCK ZE SPADKIEM 3%  
 WEŁNA MINERALNA ROCKWOOL  
 MONROCK MAX 20 CM klejona klejem bitumicznym na zimno  
 FOLIA PAROIZOLACYJNA  
 STROP AKERMANA 19CM  
 TYNK CEM - WAP

- WYKONAC RENOWACJE POKRYCIA DACHOWEGO I  
 DOCIEPLENIE STROPODACHU - WEŁNA MINERALNA  
 MONROCK 20cm + DACHROCK ZE SPADKIEM + PAPA  
 TERMOZGRZEWALNA  
 NA STROPIE UŁOZYĆ FOLIE PAROIZOLACYJNA

STAROSTWO POWIATOWE  
 W CZĘSTOCHOWIE

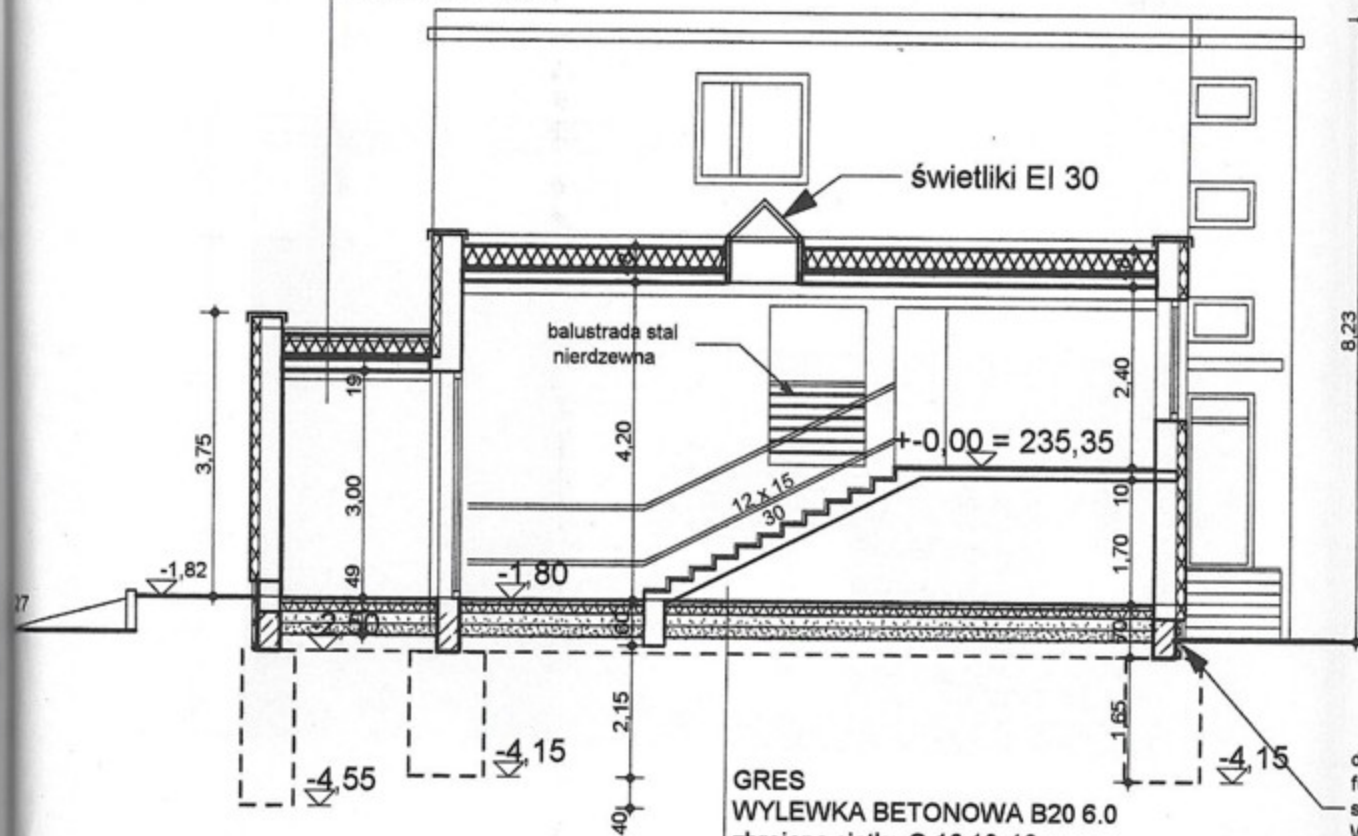

GRES  
 WYLEWKA BETONOWA B20 6.0  
 zbrojona siatką O 10 10x10  
 FOLIA PE  
 STYRODUR 10.0  
 2xPAPA NA LEPIKU  
 GRUZOBETON Z WYLEWKĄ 20.0  
 PODSYPKA PIASKOWA 15 cm

docieplenie podwłn  
 fundamentowych 5 cm  
 styroduru  
 Wykonac izolację  
 przeciwwilgociową Abizol R + P

# PRZEKRÓJ B-B

PAPA TERMOZGRZEWALNA  
 PAPA PODKLADOWA  
 WEŁNA MINERALNA ROCKWOOL  
 DACHROCK ZE SPADKIEM 4%  
 WEŁNA MINERALNA ROCKWOOL  
 MONROCK MAX 20 CM klejona klejem bitumicznym na zimno  
 FOLIA PAROIZOLACYJNA  
 STROP AKERMANA 19CM  
 TYNK CEM - WAP

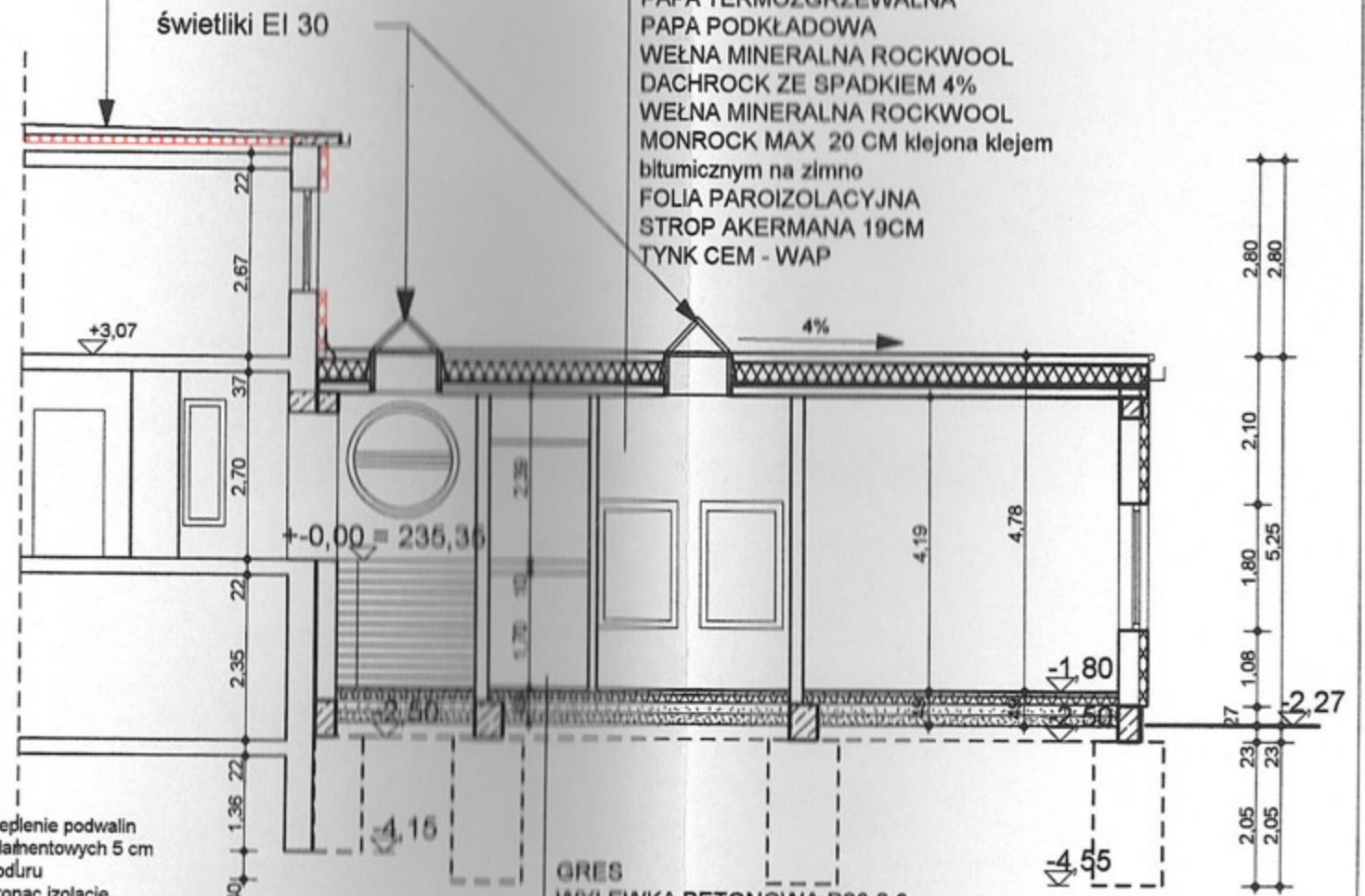

GRES  
 WYLEWKA BETONOWA B20 6.0  
 zbrojona siatką O 10 10x10  
 FOLIA PE  
 STYRODUR 10.0  
 2xPAPA NA LEPIKU  
 GRUZOBETON Z WYLEWKĄ 20.0  
 PODSYPKA PIASKOWA 15 cm

UWAGA ! WYMIARY SPRAWDZIĆ NA BUDOWIE  
 WSZYSTKIE ZMIANY USTALAĆ Z PROJEKTANTEM

	PRACOWNIA ARCHITEKTONICZNA "AKROPOL" CZĘSTOCHOWA UL. WORCELLA 50/4		
OBIEKT	PRZEBUDOWA I ROZBUDOWA PRZYCHODNI ZDROWIA W KRUSZYNIE WRAZ ZE ZMIANĄ ZAGOSPODAROWANIA TERENU KRUSZYNA UL. KMICICA 10 dz. nr 914		
TREŚĆ	PRZEKROJE A-A , B-B		
PROJEKTOWAŁ	mgr inż. arch. Irena Czerwińska		SKALA 1:100
	mgr inż arch. Tomasz Borowiecki		DATA X.2007
SPRAWDZIŁ	mgr inż arch. Małgorzata Małasiewicz		NR RYS. 5.